

REST POSTEN



OSTEIG

RESTPOSTEN

ALLE PREISE
EXCL. 19% MWST!

PREISE SIND
VERHANDLUNGS-
BASIS

Lagerbestand OSTEg

- Winkelstützen



WS 80 x 50 x 12



WS Westerwelle



WS 98-94 x 100 x 20



WS 300 x 100 x 15

Winkelstützen Lagerbestand OSTEg					
Art	Abmessung	Stk.	Hersteller	Gewicht (ca.)	Preis
Winkelstützelement	200 x 50 x 10	1	Westerwelle	380 kg	VB
Winkelstützelement Ecke außen	200 x 50 x 10	2	Westerwelle	380 kg	VB
Winkelstützelement	80 x 50 x 12	1	Koalik	200 kg	VB
Winkelstützelement	130 x 50 x 20	1	Grafe	450 kg	VB
Winkelstützelement	85 x 50 x 20	1	Grafe	330 kg	VB
Winkelstützelement	98-94 x 100 x 20	1	Grafe	740 kg	VB

Univerbundpflaster

22,5x11,2x10 cm

0,5 m² anthrazit

Halbstein

8 € /m²



Univerbundpflaster

22,5x11,2x10 cm

4,5 m² rot

Halb-/Normalstein gemischt

8 € /m²

**Rechteckpflaster grau Halbstein
8x10x10 cm**

40 m²

3,50 € /m²

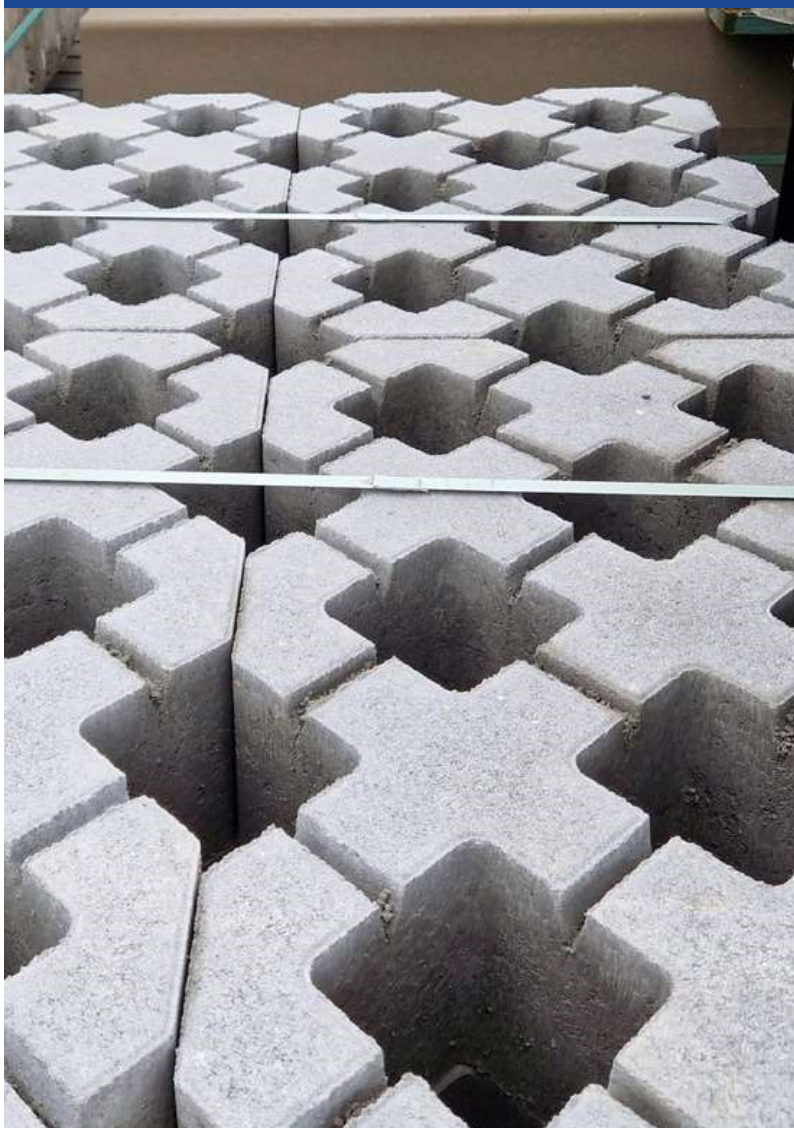

**Rasengitter
60x40x12 cm**

42m² grau

14,60€ /m²

Univerbundpflaster

22,5x11,2x10 cm

5m² Halbstein

3 m² Normalstein

grau

10 € / m²



**ACHTUNG
Randsteine!!!**

Univerbundpflaster

22,5x11,2x10 cm

1,5 m² Randsteine

1,5 m² Halbsteine

grau

8 € /m²

**Angerdrain-Öko
Verbundpflaster**

**20x20x10 cm mit 9 mm
Sickerfuge**

**anthrazit
1m²**

8 € / m²



Lausitzer Rustikal 3 formatig

Stärke: 8 cm

grau

7 m² Quadratstein

2 m² gemischt

10€/m²

**Rechteckpflaster rot gestrahlt
20x10x10 cm**

**rot gestrahlt
5m² ausgebaut**

6€/m²



**Lausitzer Rustikal 3 formatig
Stärke: 8 cm**

**herbstbunt
0,75 m² gemischt**

8€/m²

POROTON-Plan-T 24 cm 12-0,8 12DF

373x240x249 mm

60 Stück

1,89 €/St.



Poroton Plan T 17,5 - 1,2 EB

373x175x249 mm

60 Stück

1,49 €/St.

POROTON Plan T14 30,0

248x300x249mm

420 Stück

1,49 €/St.

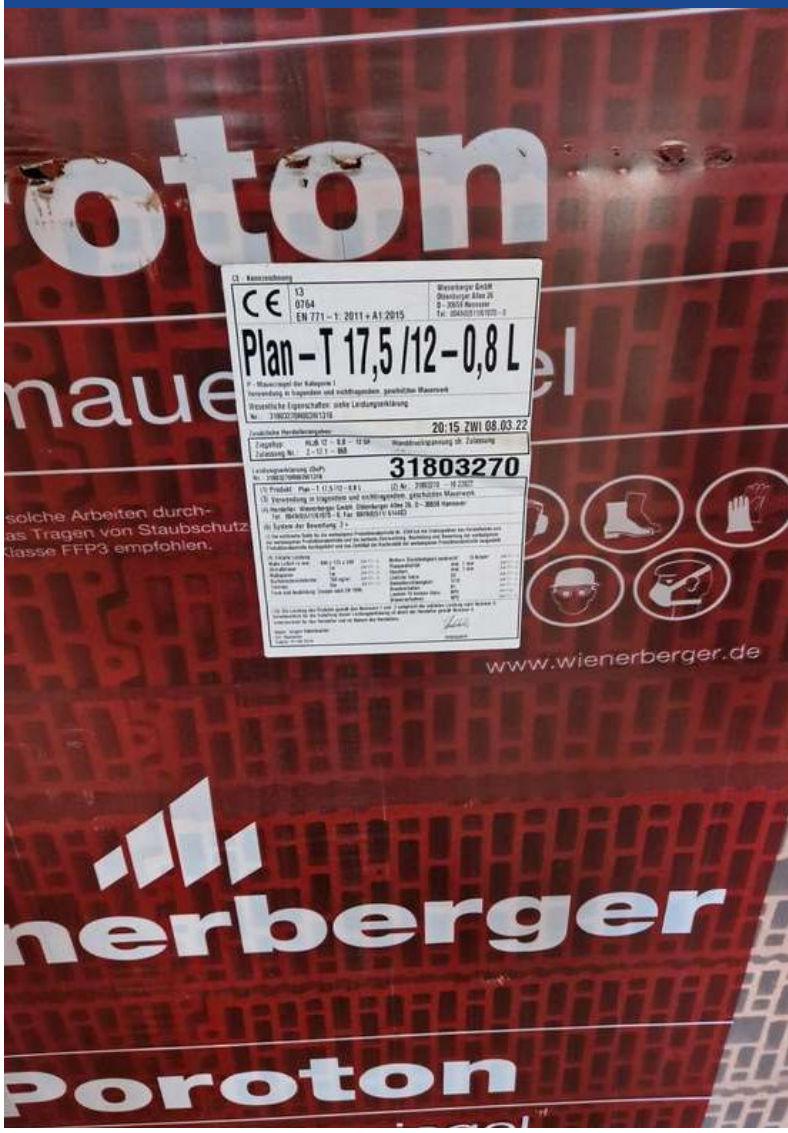

POROTON Planziegel T17,5 L (12-0,8L)

498x175x249

448 Stück

1,49 €/St.

VERKAUFT

Poroton U-Schale 24,0

250 x175x238

100 Stück

1,49€ /St.

CE-Kennzeichnung

CE 13
0992
EN 771-1:2011+A1:2015

Wienerberger GmbH
Odenburger Allee 26
D-30659 Hannover
Tel.: 0049(0)511/61070-0

U-Schale 17,5

P-Mauerziegel der Kategorie I
Verwendung in tragendem u. nichttragendem geschützten Mauerwerk

Wesentliche Eigenschaften: siehe Leistungserklärung
Nr.: 32830210R003W1328

32830200 1144 EIS 230721

Zusätzliche Herstellerangaben:
Ziegeltyp: -- --
Zulassung Nr.: -- --

Leistungserklärung (DoP) Nr.: 32830210R003W1328

(1) Produkt: U-Schale 17,5 (2) Typ: P-Mauerziegel der KAT I
(3) Verwendung in tragendem u. nichttragendem geschützten Mauerwerk
(4) Hersteller: Wienerberger GmbH, Odenburger Allee 26, D-30659 Hannover
Tel.: 0049(0)511/61070-0, Fax: 0049(0)511/614403
(5) System der Bewehrung: 2+

(7) Die mitlieferte Beile für die wesentliche Produktkontrolle Nr. 0992 ist die Verantwortung des Herstellers und der wesentlichen Produktkontrolle und die laufende Überwachung, Beurteilung und Bewertung der wesentlichen Produktkontrolle übernimmt und das Zertifikat der Kontrollen der wesentlichen Produktkontrolle ausstellt.

(8) Exakte Leistung:

Masse LxBxH in mm:	250 x 175 x 238	Mittlere Druckfestigkeit nach EN 12618:	15 N/mm ²
Abmessungen:	Te: 06.771-0	Flächeninhalt:	NPD
Wahlzeichen:	Rm: 06.771-0	Essenheit:	NPD
Brülfestigkeit:	NPD	Leichtes Mauer:	SS
Leiwand:	RP: 06.771-0	Dampfdurchlässigkeit:	A1
Form und Ausbildung:	Gruppe nach EN 1996:	Lambda 10 trocken, Stein:	NPD
		Wasserabsorption:	NPD

(10) Die Leistung des Produkts gemäß den Nummern 1 und 2 entspricht der mitlieferten Leistung nach Nummer 8. Verantwortlich für die Erstellung dieser Leistungserklärung ist allein der Hersteller gemäß Nummer 4. Unterschrift für den Hersteller und im Namen des Herstellers:
Name: Jürgen Haberlandt
Dt. Nummer: 01.08.2018
Datum: 01.08.2018

CE-Kennzeichnung

CE 13
0992
EN 771-1:2011+A1:2015

Wienerberger GmbH
Odenburger Allee 26
D-30659 Hannover
Tel.: 0049(0)511/61070-0

U-Schale 17,5

P-Mauerziegel der Kategorie I
Verwendung in tragendem u. nichttragendem geschützten Mauerwerk

Wesentliche Eigenschaften: siehe Leistungserklärung
Nr.: 32830210R003W1328

32830200 1144 EIS 230721

Zusätzliche Herstellerangaben:
Ziegeltyp: -- --
Zulassung Nr.: -- --

Leistungserklärung (DoP) Nr.: 32830210R003W1328

(1) Produkt: U-Schale 17,5 (2) Typ: P-Mauerziegel der KAT I
(3) Verwendung in tragendem u. nichttragendem geschützten Mauerwerk
(4) Hersteller: Wienerberger GmbH, Odenburger Allee 26, D-30659 Hannover
Tel.: 0049(0)511/61070-0, Fax: 0049(0)511/614403
(5) System der Bewehrung: 2+

(7) Die mitlieferte Beile für die wesentliche Produktkontrolle Nr. 0992 ist die Verantwortung des Herstellers und der wesentlichen Produktkontrolle und die laufende Überwachung, Beurteilung und Bewertung der wesentlichen Produktkontrolle übernimmt und das Zertifikat der Kontrollen der wesentlichen Produktkontrolle ausstellt.

(8) Exakte Leistung:

Masse LxBxH in mm:	250 x 175 x 238	Mittlere Druckfestigkeit nach EN 12618:	15 N/mm ²
Abmessungen:	Te: 06.771-0	Flächeninhalt:	NPD
Wahlzeichen:	Rm: 06.771-0	Essenheit:	NPD
Brülfestigkeit:	NPD	Leichtes Mauer:	SS
Leiwand:	RP: 06.771-0	Dampfdurchlässigkeit:	A1
Form und Ausbildung:	Gruppe nach EN 1996:	Lambda 10 trocken, Stein:	NPD
		Wasserabsorption:	NPD

(10) Die Leistung des Produkts gemäß den Nummern 1 und 2 entspricht der mitlieferten Leistung nach Nummer 8. Verantwortlich für die Erstellung dieser Leistungserklärung ist allein der Hersteller gemäß Nummer 4. Unterschrift für den Hersteller und im Namen des Herstellers:
Name: Jürgen Haberlandt
Dt. Nummer: 01.08.2018
Datum: 01.08.2018



**Grafe-Macro-
Pflaster**

Stärke: 10 cm

**grau
2m²**

10€/m²



**Sachsenverbund
Ökopflaster**

Stärke: 10cm

**grau
2,5m²**

8€/m²



**Betonblockstufe
gestrahlt**

148x30x17 cm

99,- €

1 Stück



Betonplatte

60x60x12 cm

15,- €

1 Stück

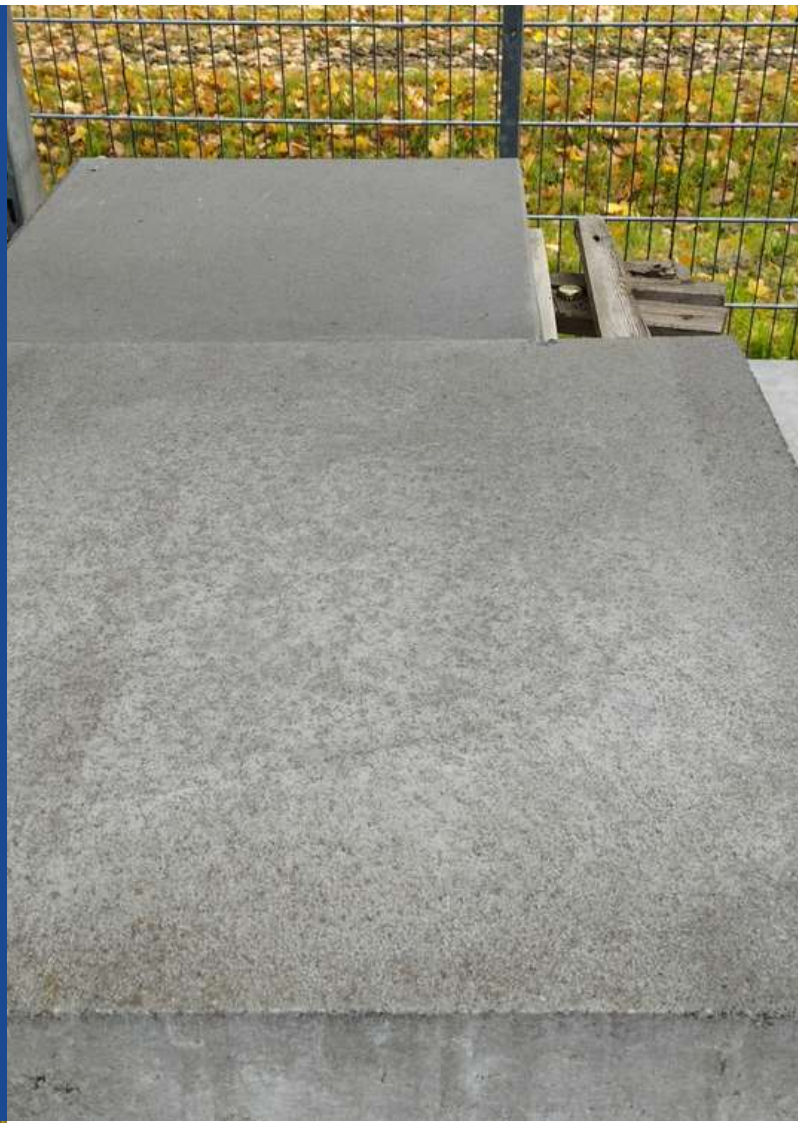

Betonplatte konisch

100x36x5-7 cm

5,- €/St.

2 Stück

Betonsturz

136x24x22,5

35,- €

1 Stück



Betonstufe

150x40x30 cm

99,-€

1 Stück

Granitplatte

50x50x5

10,- €

1 Stück



VERKAUFT

Granitplatte

40x60x5 cm

10,- €

1 Stück

Granitplatte

40x40x5 cm

6,50 €/St.

15 Stück

VERKAUFT



Kunststoffpalisaden

8,5x8,5x75cm

7,- €/ m

10 Stück + Abschnitte

KÖWA Sitzelement aus Beton

rot

50,- €

1 Stück



Ecke abgeplatzt

KÖWA Sitzelement aus Beton

grau

50,- €

1 Stück



Ecke abgeplatzt

Krustenplatten

Oberseite glatt

99,- € / m²



**bei kompletter Abnahme
Preis VB**